Proceso Electoral Ordinario Local 2026-2027

Croquis de localización

Propuesta número	1
Sede Distrital/Municipal)	MUNICIPAL

Nombre de los integrantes del equipo

Secretaria Ejecutiva	
DEAyF	ROCIO LILIA CAMARILLO HERNÁNDEZ
DEOyPP	CINDY MARIEL GONZÁLEZ BONFIL Y OCTAVIO AUGUSTO LANDA APÁEZ
OCI	REBECA SOLÓRZANO ZALDÍVAR

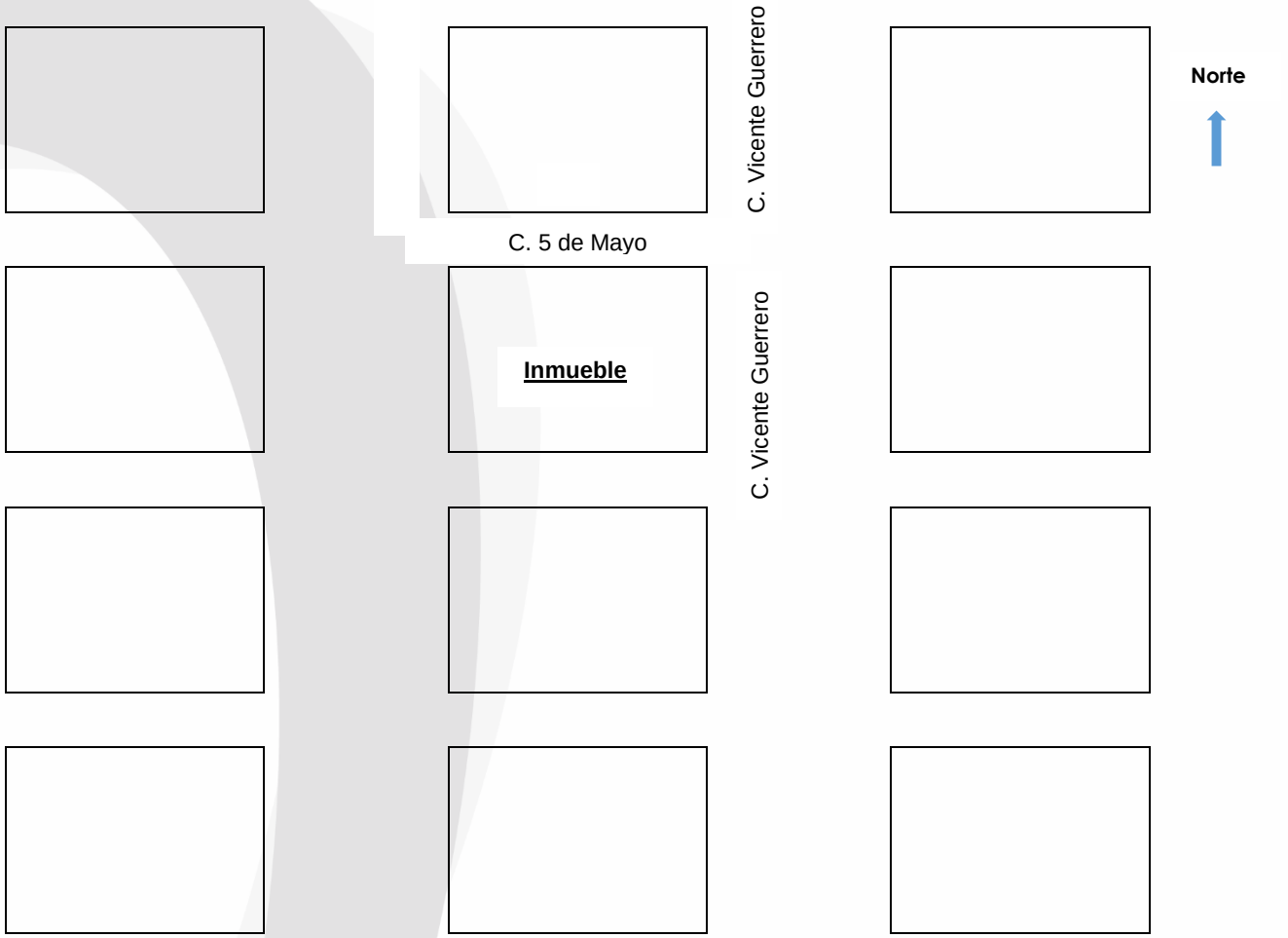

Anexo 1

Proceso Electoral Ordinario Local 2026-2027

Croquis de distribución del inmueble

Propuesta número	1
Sede Distrital/Municipal)	MUNICIPAL

Nombre de los integrantes del equipo

Secretaria Ejecutiva	
DEAyF	ROCIO LILIA CAMARILLO HERNÁNDEZ
DEOyPP	CINDY MARIEL GONZÁLEZ BONFIL Y OCTAVIO AUGUSTO LANDA APÁEZ
OCI	REBECA SOLÓRZANO ZALDÍVAR

Planta Baja





Anexo 2

Proceso Electoral Ordinario Local 2026-2027

Requerimiento de espacios mínimos

Propuesta número	1
Sede Distrital/Municipal)	MUNICIPALL

Nombre de los integrantes del equipo

Secretaria Ejecutiva	
DEAyF	ROCIO LILIA CAMARILLO HERNÁNDEZ
DEOyPP	CINDY MARIEL GONZÁLEZ BONFIL Y OCTAVIO AUGUSTO LANDA APÁEZ
OCI	REBECA SOLÓRZANO ZALDÍVAR

Requerimientos mínimos

N°	Concepto	SI/NO	Estado Físico			Comentarios (Mantenimiento, Adecuaciones, etc.)
			Bueno	Regular	Malo	
1	Área de reguardo de documentación electoral	SI	X			UNA RECAMARA DE ESPACIO ABIERTO, SE TIENE QUE COLOCAR UNA PUERTA.
2	Sala de sesiones	SI	X			
3	Áreas para oficinas	SI	X			
4	Área de trabajo común	SI	X			
5	Sanitarios	SI	X			1 SANITARIO.
6	Espacio para la operación del PREP	SI	X			
7	Estacionamiento	NO				

Condiciones del inmueble

N°	Concepto	SI/NO	Estado Físico			Comentarios (Mantenimiento, Adecuaciones, etc.)
			Bueno	Regular	Malo	
1	Puertas	SI	X			CUENTA CON UNA PUERTA Y UNA CORTINA PARA EL ACCESO AL INMUEBLE.
2	Pintura en general (colores pastel)	SI	X			
3	Protecciones	SI	X			
4	Pisos	SI	X			
5	Cisterna/Tinaco de agua	SI	X			TINACO DE 1100 (L)
6	Sanitarios	SI	X			1 SANITARIO.
7	Jardín	NO				
8	Alberca	NO				
9	Cocina integral	NO				

Servicios Adicionales

N°	Concepto	Existen		Comentarios (Mantenimiento, Adecuaciones, etc.)
		Si	No	
1	Red de energía eléctrica	SI		
2	Red de agua potable	SI		
3	Red sanitaria	SI		
4	Red Telefónica	SI		
5	Interfón		NO	
6	Aire Acondicionado		NO	
7	Gas estacionario		NO	
8	Vigilancia		NO	
9	Otros (explicar)		NO	

	Valoración General	%
1	Porcentaje con el que cumple los requerimientos mínimos el inmueble (1 al 100%):	86%

impepac
Instituto Morelense de Procesos Electorales y Participación Ciudadana

DIRECCIÓN EJECUTIVA DE ORGANIZACIÓN Y PARTIDOS POLÍTICOS

Proceso Electoral Ordinario Local 2026-2027

Información básica del inmueble

Propuesta número	1
Sede Distrital/Municipal)	MUNICIPAL

Nombre de los integrantes del equipo

Secretaria Ejecutiva	
DEAyF	ROCIO LILIA CAMARILLO HERNÁNDEZ
DEOyPP	CINDY MARIEL GONZÁLEZ BONFIL Y OCTAVIO AUGUSTO LANDA APÁEZ
OCI	REBECA SOLÓRZANO ZALDÍVAR

Dirección

Calle GALEANA. (Calle, avenida)	**S/N** N° Ext.	N° interior
Colonia SAN JACINTO. (Colonia, Barrio)	**62810** C.P.	**HUEYAPAN** Municipio
Calle CENTENARIO. y **Callejón DEL CEDRO.** Entre las calles o avenidas		
X Escritura Pública Número	**No se paga predial.** Último pago predial	
CESIÓN DE DERECHOS. Contrato de compraventa	**50 (M2)** Superficie total en metros cuadrados del inmueble	

El inmueble ha sido utilizado como oficina del IEE o el IMPEPAC en algún proceso electoral: SI [ ] NO [X]

En caso de ser afirmativo, especifique: Año de elección [ ] Consejo Municipal [ ] Consejo Distrital [ ]

Tipo de construcción / Tipo de inmueble:
- [ ] De lujo
- [ ] Medio
- [X] Interés social

Estado de conservación:
- [X] Bueno
- [ ] Regular
- [ ] Malo

Datos generales del Propietario

ADELINA CASTELLANOS TAPIA
Nombre

[redacted]
Dirección (Calle, Colonia, C.P)

[redacted]
Teléfono

[redacted]
Número Celular

Cuenta con Recibo Fiscal: SI [ ] NO [X]

En caso de no contar con Recibo Fiscal, se compromete a tramitarlo: SI [ ] NO [X]

El propietario del inmueble ha participado en alguna elección como candidato, representante de partido, consejero electoral o trabajador del IMPEPAC: SI [ ] NO [X]

Se eliminan dirección y teléfono del propietario por ser datos personales, con fundamento en el artículo 87 de la Ley de Transparencia y Acceso a la Información Pública del Estado de Morelos.

BAJO PREOTESTA DE DECIR VERDAD, EL ARRENDADOR MANIFIESTA QUE NO SE ENCUENTRA EN NINGUN SUPUESTO DE PARENTESCO O CONFLICTO DE INTERES PREVISTOS EN EL NÚMERAL II DE LOS CRITERIOS.

DATOS ECONÓMICOS

Datos	**SIN RAZÓN**	
	Razón social	
	SIN RFC	
	R.F.C	
Renta	$ **2,000.00**	**DOS MIL PESOS.**
		Cantidad con letra

Anexo 4

UBICACIÓN

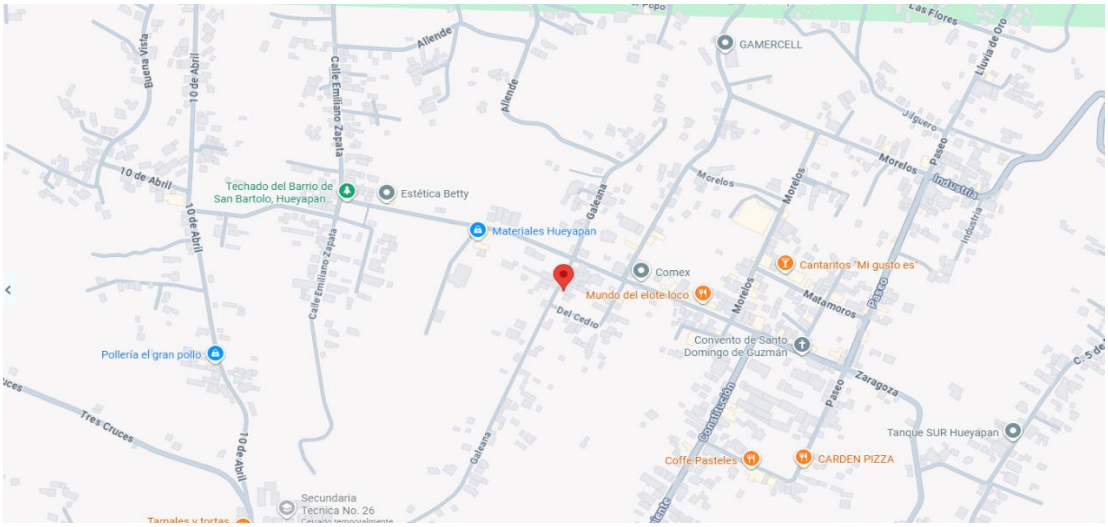

https://www.google.com/maps/place/Galeana+38,+San+Jacinto,+62810+Barrio+de+San+Miguel,+Mor./@18.8860293,-98.6954961,17z/data=!3m1!4b1!4m6!3m5!1s0x85ce45d9d5aeabe1:0x626df13dc0281200!8m2!3d18.8860242!4d-98.6929212!16s%2Fg%2F11vstqbxjk?entry=ttu&g_ep=EgoyMDI2MTAyOC4wIKXMDSoASAFQAw%3D%3D

EVIDENCIA FOTOGRÁFICA



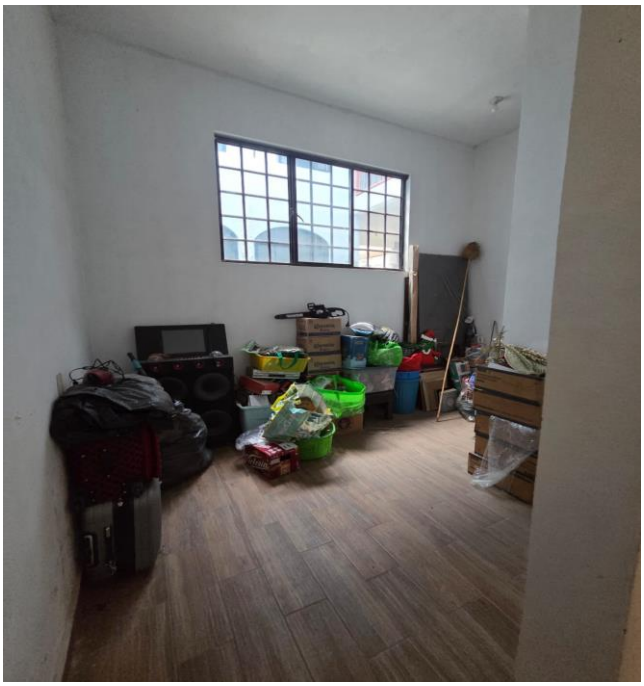

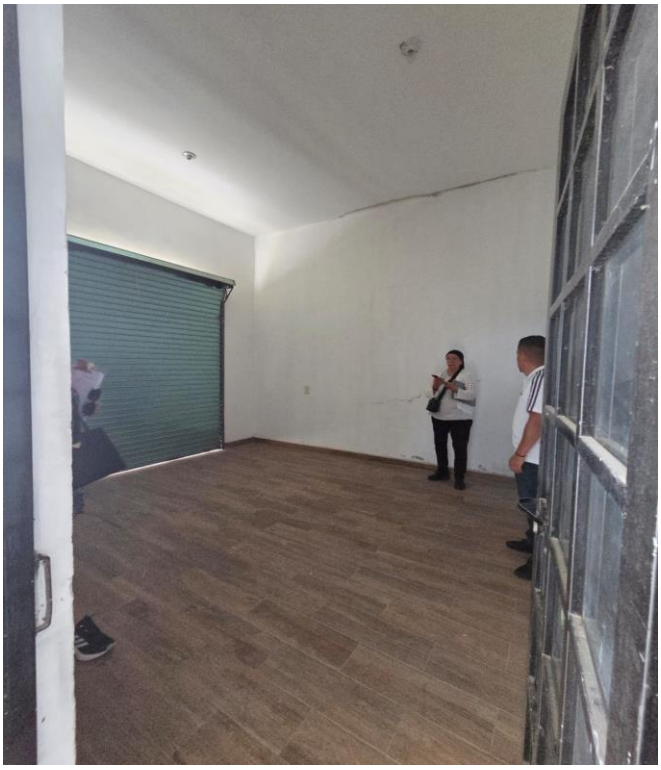
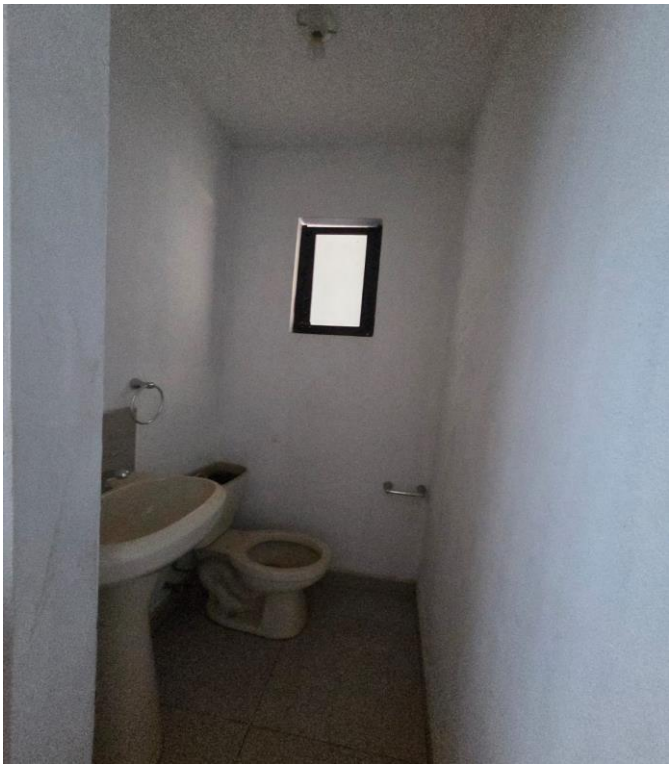

COMENTARIO

Este inmueble cuenta con el espacio necesario para la bodega, sala de sesiones, área de oficina y área del PREP.

Es necesario colocar una puerta para poder sellar el espacio que se utilizará como bodega.

Este consejo solo albergara 10 paquetes electorales de diputaciones locales.